Incipit: Jens Larsen, Stubberup

FFF Arkiv Hyldemors afskrift o. 1930

INGEN NODER
1. Rigel som i Anders Pedersens noder (A.P.)
2. Spansk tur : Pirrevals
3. Firtur som i A.P.s noder
4. Galopin (Lars Olsen, Midskov pr. Mesinge
5. Kløver es, danse til Søren Pipperups vise
6. Op til dans (Lars Olsen

FFF-Hindsholm bogen DFS 1915/3ÆF40

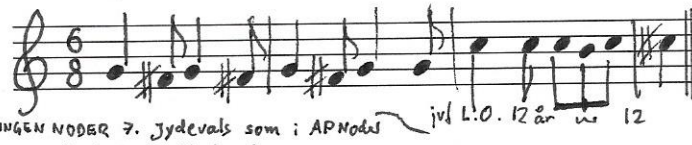

INGEN NODER 7. Jydevals som i AP Noder — jvf L.O. 12 år nr 12

8. Lybsk Skotsvals

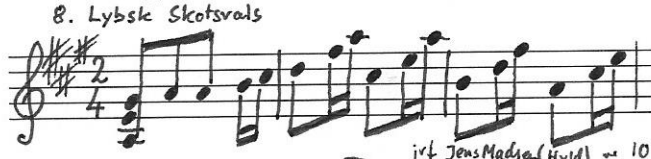

jvf Jens Madsen (Hyld) nr 10
LO 15 år nr 45

INGEN NODER 9. Kongens have
10. Kontrasejre

Rigel — Jens Larsen, Stubberup

jvf LO 74/79 nr 40

Spansk tur / Sparnettrin

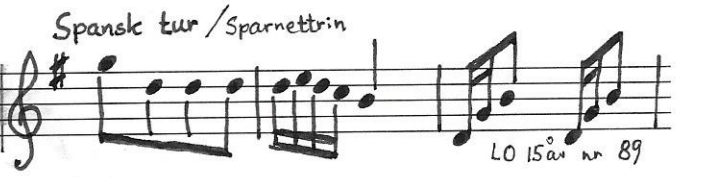

LO 15 år nr 89

Firtur

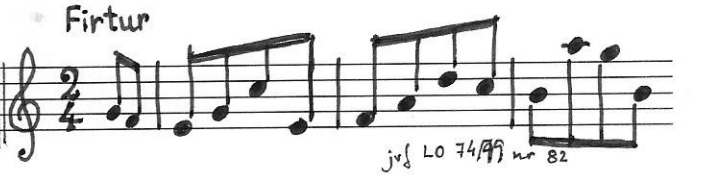

jvf LO 74/79 nr 82

INGEN NODER
10. Spids Hamborger (L.O. 15 å 50)
12 Hopgesveis (FFF mus hft III,)
13 De kikkenes Pigers Polka (FFF mus hæft III, 5)
14 Figaro

bogen fortsætter, men de næste melodier er fra Lars Olsen (dy) og de sidste er fra Hans Madsen, Stubberup

/Tage-1993

15. Barberdansen (smgl. mel. til Sdr. Honing: atten gulerødder)

LO 15 år nr 87

16. Min Ven

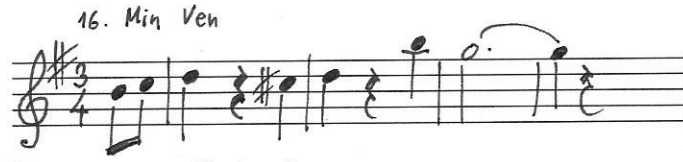

INGEN NODER 17. Tantes Hopsa
18. Kontradans

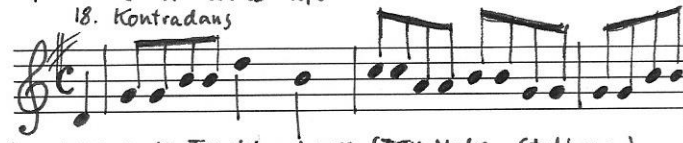

INGEN NODER 19. Tre trins hopsa (Jens Madsen, Stubberup)
20. Den brune Trøje

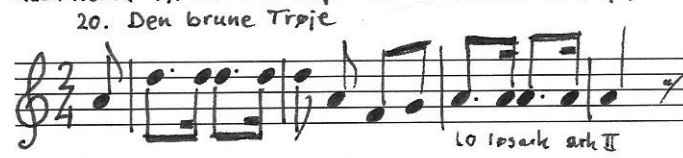

LO løsark ark II

INGEN NODER
21. Skomagerskotsk
22. Trin oven (?) (som i Anders P's nodebog)
23. Skotsk op og ned i Rundskotsk (alm. Skotsk Molodi)

24 To Mands Reel

jvf Jens Madsen (Hyld) 2
NP 76 nr 31

INGEN NODER 25. Grisen faldt

SLUT

Tage 1990

TINGLUTI