Tosse Marens Tur

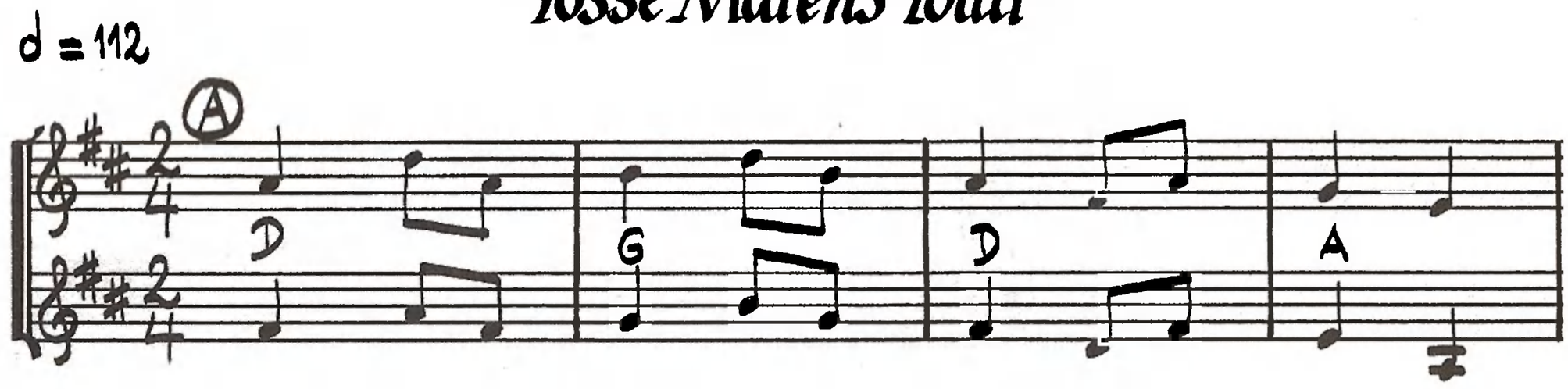

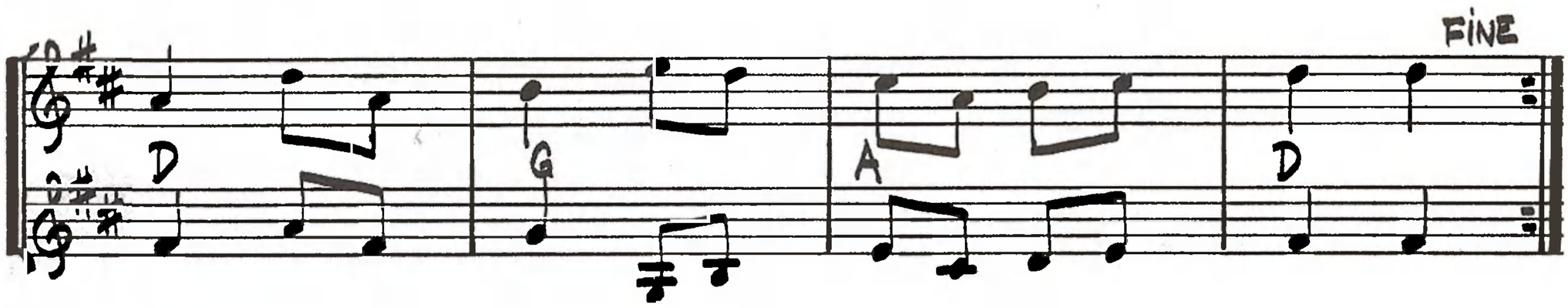

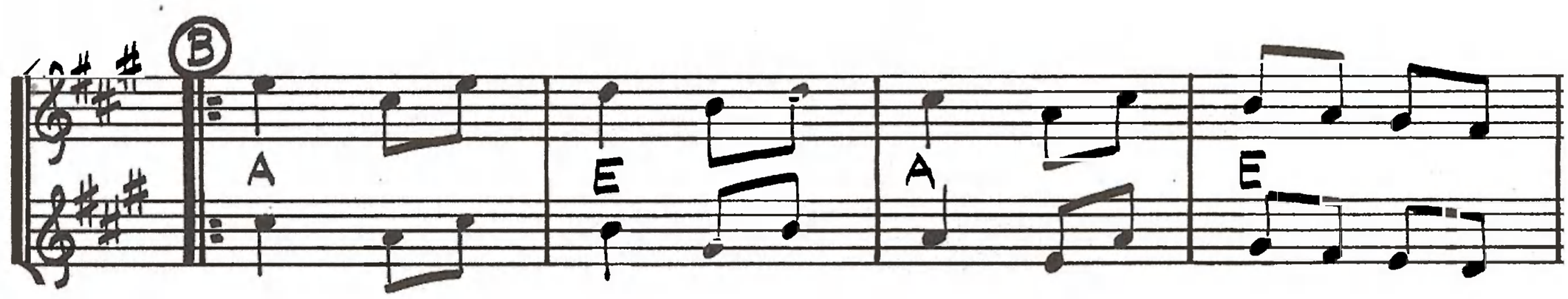

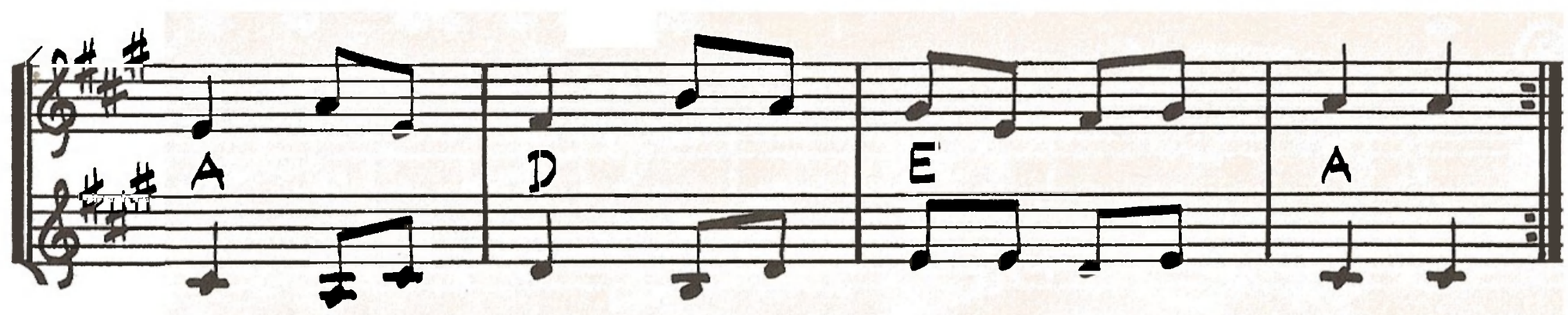

2-tur fra Himmerland og Tossemarens 2-tur

For mange turdanse gælder det,at der på A-stykket startes med kreds til venstre,og i de følgende gange A-stykket spilles,veksles der mellem dame- og herreture. På B-stykket er der »opføring« mellem hver tur. De enkelte ture kan være mølle, én- og tohånds, livfatning, kreds, skulderfatning o.m.fl. Danserne beslutter selv hvilke ture der skal danses.

Fire par i kreds, kvadrille.

A: Ture.
Første tur, kreds til venstre, hurretrin.
Derefter skiftevis dame- og herreture.

B: Opføring.
Første og andet par går frem mod hinanden og hilser.
Derefter går tredie og fjerde par frem og hilser.
Dansen slutter på A-stykket med kreds til venstre, hurretrin.

fra Tym Andersen: "Svingom", 1979.