DALARNA
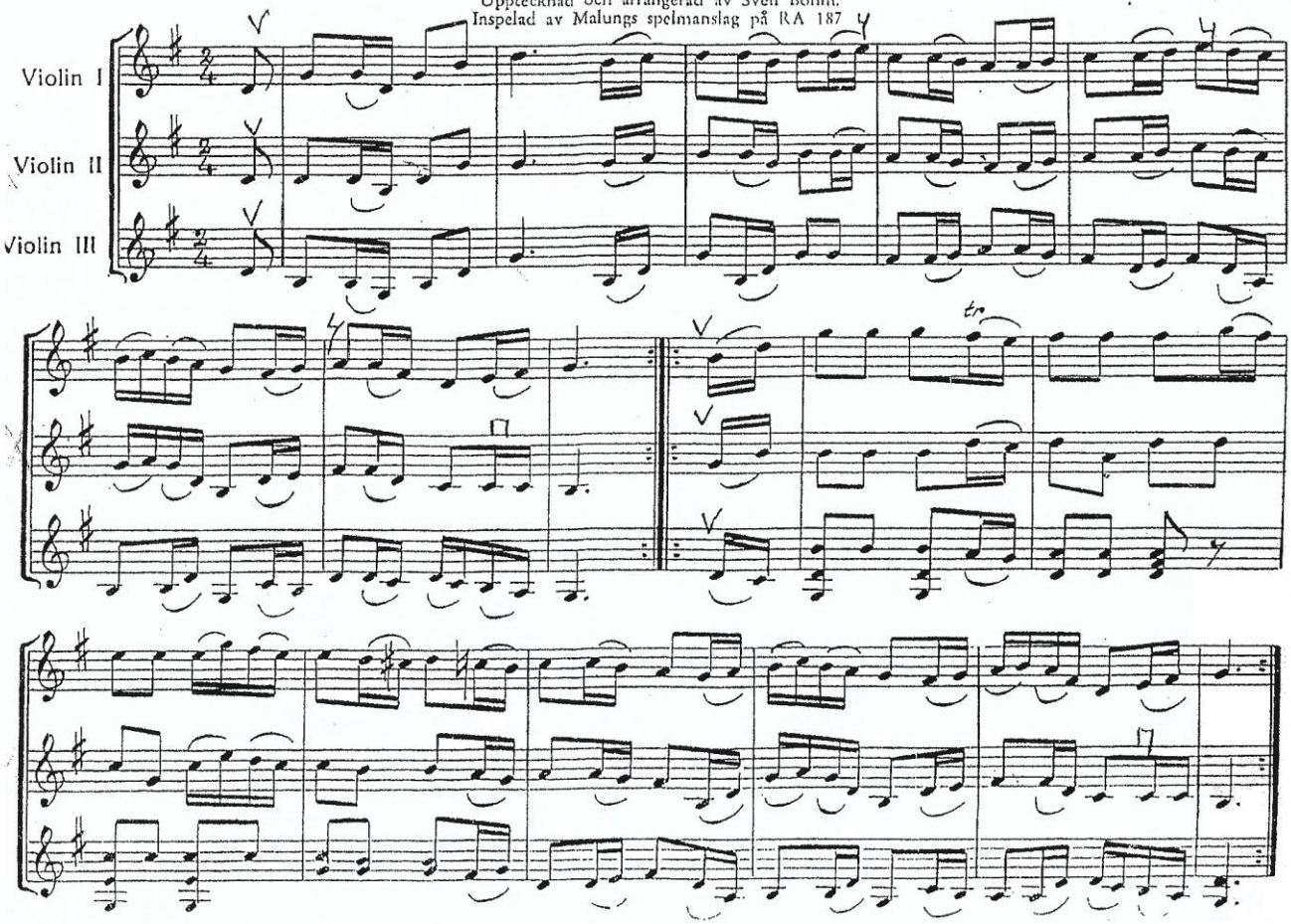
Efter Ärtbergs Kalle
Upptecknad och arrangerad av Sven Bohm.
Inspelad av Malungs spelmanslag på RA 187